"富士大橋が開通"

駅南北をむすぶ幹線街路

1月15日 三夫婦三組が渡り初め

富士市の新名所となつた"富士大橋"の竣工式並びに渡り初め式は一月十五日成人の日に斉藤県知事をはじめ遠藤富士市長など市内外の各種団体代表約二百名が参列して盛大に行なわれました。

この日はめずらしく暖かなうえ、富士山には雲一つない好天に恵まれ、まず遠藤市長、斉藤県知事の手によつて紅白のテープが切られたのち国久の井出竹次郎さん一家および柚木の佐野伊之輔さん一家水戸島の佐野作蔵さん一家三夫婦三組が渡り初め式を行ない錦上華を添えました。

富士大橋は、都市計画街路富士鷹岡線の一部で富士駅西方三五〇米地点(水戸島上)において国鉄東海道線を横断する立体交差であります。

この立体交差は、富士駅構内西側にある加島踏切の交通難を解消すると同時に将来、産業発展に大きく飛躍が予想される田子浦港周辺および市駅南地区と鷹岡、富士宮の奥地産業地帯を連絡する幹線街路の重要施設として建設され今後は岳南工業地帯の発展に大きな貢献が約束されております。

なおこの建設は都市計画街路事業として国庫補助を受け富士市が昭和三十三年より二カ年間の才月と約一億円にのぼる巨費を投じてみごと完成したものであります。

また橋長(跨線部)二四米、取付部延長一六八米余で巾員は街路一八米、車道一〇米、側道各四米となつており、特に橋上には自動点滅高圧水銀灯二一基が取付られております。

橋上で紅白のテープを切る斉藤県知事

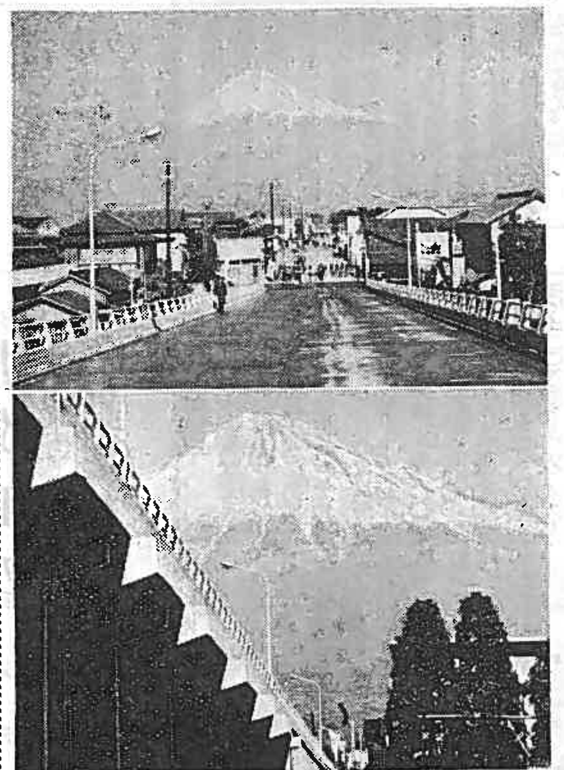

目の前に麗峰富士を仰ぎみる富士大橋の景観

二月の暮し

きびしい寒さのうちにも、三日節分、四日立春で、日あしは少しずつ伸びており、梅のつぼみが小さくふくらみはじめます。

この月は近づく春への準備にかかるとともに、入学、進学、就職といろいろ心くばりがたいへんな月です。季節も火事の多い月で火の元に十分注意いたしましよう。

○……冬の季節も終りに近づいたので、衣類の検討と整理をいたします。二月は冬物衣類の買いどきといわれ、余裕さえあれは割り安なものがあります。

○……日ざしはのびてもまだ弱く、洗濯物の乾燥が思うようにいきません。固定された物干場だけでなく、ビニールひもなどで乾し物が太陽に当るように、所をこまめに動かしておくのもいい方法です。日がおちて外に出しておくのは、かえつてしめらせたり、こおらせたりして乾きをおそくします。

○……昼夜の温度差がはげしくなるにつれて、カゼ引きがふえます。これをふせぐには、まず体の栄養をつけ、抵抗力を与えること。二月はほかの月にくらべると食物の材料が少ないし、特に新鮮な野菜が不足します。主婦がいろいろ工夫して摂取する材料の配分を考えてあげることが大切でしよう。とくにタンパク質、脂肪はもちろんビタミンCはたくさんとりましよう。

○……暖房するので、窓をしめている時間が多いし、天井やかもいにススやホコリがたまりやすいときです。家族のため、とくに乳幼児のいる家庭では、夏以上にお掃除をやる必要があります。

○……寒さに不精して台所のゴミがドブにたまつていませんか暖い日をえらんで、近所さそい合わせて清掃いたしましよう。ゴミ箱のまわり、お便所のそばの土を掘りかえし、ハエのサナギを見つけ出し、つぶすか、焼くか、あるいは少し深めに掘つてうめるかすると、ハエの発生がよほどちがつてきます。

○……庭の草木も春の準備をはじめます。寒肥をほどこすのはまだおそくはありません。しもごえや木灰の類、よく腐つたゴミ土やたい肥を根のまわりにすきこみます。バラのせん定は芽の動きのないうちにいたしましよう。

富士電報電話局の電話使用料が変更

日本電信電話公社では加入者の数により局規模に応じて十二の段階に分け、それぞれの規模(級別)で電話使用料をいただいております。富士電報電話局も昭和三十六年一月末日をもつて今までの六級局(八〇〇より二〇〇〇まで)から五級局(二〇〇〇より八〇〇〇まで)に昇格されました。

これは富士市の発展に伴い加入数が一月末日で二〇五〇に増加したためであります。加入数が増えればそれだけ利用する範囲も広くなり便利になりますが、反面これに[illegible]額の費用がかかりますので電話使用料も二月分から次の通りいただくことになります。

ご利用の皆様のご協力をお願いいたします。

	新料金	旧料金
単独電話		
事務用	一八〇〇	一四五〇円
住宅用	一〇八〇	八七〇円
共同電話(甲種普通共同)		
事務用	一〇五〇	九〇〇円
住宅用	六三〇	五四〇円
構内交換電話		
事務用	二七〇〇	二三〇〇円
住宅用	一六〇〇	一三〇〇円

(富士電報電話局)

水道の節水にご協力下さい

すでに皆さま御承知のとおり本冬は異状渇水により市営水道の各水源地の水位も非常に低下し、年末年始にわたり各位に大変御迷惑をおかけいたしましたが、この渇水状態は当分つづくものと予想されますので今後誠に御不便とは存じますが各御家庭においても極力節水に努められ、この非常時突破のため御協力下さるよう御願い申し上げます。(水道課)

きびしくなつた駐車違反

自動車台数の激増につれて違法な駐車により交通が妨害され、危険が増大する向が強くなつてきています。

昨年十二月二十日から実施されている新しい道路交通法は、この駐車について次のようにきびしく定めています。

駐車が禁じられる場所

駐車が禁じられる場所として

①道路外に設けられた乗場降、荷扱所、車庫などに通ずる出入口から三メートル以内

②道路工事が行なわれている場所から五メートル以内

③消防団の機械などのポンプ置場や消防用防火水槽から五メートル以内

④消火栓や消防団の吸水口などから五メートル以内

⑤火災報知器から一メートル以内のほか公安委員会が道路標識や道路標示で指定した場所となつています。

駐車の方法

駐車の方法としては、道路の左側端に沿つて他の交通の妨害とならないことが先決であります。歩車道の区別のない道路で公安委員会が指定した場合は、歩行者のため左側に〇・五メートルの余地を残して駐車します。

なお駐車禁止の場所に駐車していたり、駐車方法に違反していたり駐車の制限時間を超えて駐車したりした場合で、それが交通の危険や妨害となれば警察官がその車の運転者に注意して駐車方法の変更等ができます。この場合、運転者がいなければ警察官がそこから五十メートル以内の巨離まで車を移動させる事ができる。この場合も近くに適当な移動場所がなければ、署長に報告され他の適当な場所にまで移動させて保管されます。これにかかつた一切の費用はその車の所有者又は使用者の負担となります。

園児募集 市立幼稚園

昭和三十六年度富士市立田子浦、岩松幼稚園々児の募集を次の要領で行いますから入園を希望される方は、幼児氏名、本籍地、現住所保護者氏名、続柄、職業、班が、はつきりわかるようにしまして募集期間内に、必ず申込まれるようお知らせします。

一、募集期間
二月十三日から二月十七日迄

二、申込受付場所
田子浦幼稚園入園申込は田子浦幼稚園(本園)へ申込むこと。
岩松幼稚園入園申込は岩松幼稚園へ申込むこと。

三、申込受付時間
午前九時から正午まで

四、入園資格
昭和三十年四月二日から昭和三十一年四月一日までに出生した子女で田子浦又は岩松地区に居住しているものを原則とします

五、保育料
一人一カ月三〇〇円の予定

六、その他
入園を申込まれるときには印鑑を持参願います。

固定資産課税台帳の縦覧

3月1日から20日まで

皆様の所有する土地、家屋、償却資産について、昭和三十六年度固定資産税課税価格を決定いたしましたので左記の通り三月一日より二十日まで市役所税務課において固定資産課税台帳を縦覧に供します。

なお昭和三十六年度は地方税法による基準年度(価格がかわる年度)ですから土地、家屋の価格が前年度と変つております。この期間中にお忘れなく縦覧して下さい。

記

◇縦覧期間 三月一日〜二十日迄

◇縦覧場所 富士市役所(税務課内)

転入・転出は14日以内に市民課に届出て下さい

市の有権者確定 二六、九九一名

昨年の九月十五日現在で調べた富士市の基本選挙人名簿の登載者数が同年十二月二十日をもつて確定しました。

これによりますと、今回の名簿に登載された有権者総数は二六、九[illegible]二九名、女が一三、八六二名、またこれを前年同期に比べてみますと男七一〇名、女八二八名の計一、五三八名が増加しています。なおこの名簿は本年十二月十九日までの間に行なわれる各種選挙に使[illegible]

火災を発見したら――すぐ電話で「火事」と

火災を発見したときはいち早く電話で「火事」と呼んでください。

すぐ消防団本部へつないでくれます。出ましたら簡単に火災の発生場所と状況をお知らせ下さい。

富士市消防団本部常備部
電話(富士)1380番

市立富士中央病院

診療科目
内科・外科・小児科
産婦人科・眼科・皮膚科
耳鼻咽喉科・放射線科

院長 多々良満寿雄
富士市本市場
電三八五・三八六・八〇八

拠出制 国民年金
10月1日より届出

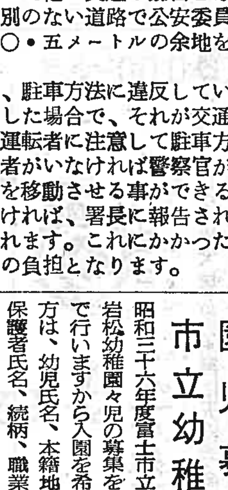

強制適用者
20才以上50才未満の日本国民で厚生年金保険、各種共済組合又は恩給等の年金を受けることが出来ない人

自由加入者
年金を受けられる人の妻、20才以上の学生、50才から55才未満の人、軍人軍属の遺族年金や留守家族手当を受ける人