広報ふじ

（毎月25日発行）

静岡県富士市平垣279番地
発行所　富士市役所
発行人　富士市長　遠藤脩治
印刷所　加藤印刷所
No. 32
昭和33年4月25日発行

人口の動き

人口総数	43,269	転入	289
男	21,580	転出	162
女	21,689	出生 73	死亡 23
世帯数	8,053	婚姻 42	離婚 1

（4月1日現在、住民登録による）

富士市長選挙
遠藤氏　無投票で当選
選挙会は四月二十一日開く

四月二十日執行の富士市長選挙は十日告示、同日立候補届出を受付、十五日午後五時を以て締切りました。締切期日までに立候補届出のあつた候補者は現市長の遠藤脩治氏が一人でありますので公職選挙法第百条第一項の規定により無投票となりました。

富士市選挙管理委員会は十六日午前九時から委員会を開き富士市長選挙の選挙会の日時及び場所について協議した結果、二十一日午前十一時から市議会議事堂で選挙会を行い選挙長は当該公職の候補者を以て当選人と定めたので選挙管理委員会は同日当選証書を附与しました。

（写真は再選の遠藤市長）

◇当選人
富士市松本一三七番地ノ一
遠藤脩治（五四歳）

漸く交渉妥結
旭化成建設急ぐ

旭化成富士工場用地買収交渉については、その後特別委員会は市当局と共に交渉妥結を期し、全力を傾注して部落委員と折衝を重ねて参つたのであるが、会社の要望する時期より大分遅延したので斉藤知事も事態を重視し、四月十四日再度来市され田子浦中学校に於て部落代表委員及び土地関係者に懇請し、市議会全員協議会にも出席し懇願された。その後も特別委員は連日連夜部落委員と話し合いを進めた結果交渉困難を極めたこの問題もようやくにして大綱については妥結をみたのでありまして、用地関係者の御理解と御協力に深く感謝しております。

近代施設の火葬場建設
厚生委員会

火葬場は鷹岡町と共同設置することにさきに決定したのであります

用地買収にゆう一息
建設委員会

都市計画路線富士鷹岡跨線橋建設に伴う東海道本線南北にわたる用地買収の家屋移転はその後引続き委員会は全力を尽して交渉に当つております。中でも難交渉の用地買収も遂次解決の方向にありますが委員会はなお全面的に交渉、妥結するため一段の努力を注いでおります。

自転車荷車税廃止
新たに軽自動車税生る

地方税法の一部改正によつて昭和三十三年度より市町村の自転車荷車税が廃止となり新しく軽自動車税が創設されることになりました。軽自動車税は従前の自転車荷車税の課税対象である原動機付自転車と県税の自動車税の課税対象である自動車のうち軽自動車及び二輪の小型自動車に課せられるものであります。軽自動車のうちには農家で使用している（メクテイラー等）により道路を運行する場合もその対象となります。

自転車荷車鑑札交付の廃止
従来自転車及び荷車を新しく取得（購入）した場合は課税標識として鑑札を交付しておりましたが四月より鑑札の交付は廃止となりました。旧鑑札を取外し又は使用しない場合には鑑札交付簿（自転車の照合等に使用）の整理がありますから税務課又は支所に返還せられたい（税務課）

農家え技術導入資金貸付

農家え貸付又は融資する技術導入資金は昭和三十一年度より「農業改良基金制度」によつて実施しています。ところがこの制度の内容について余り知られていないためか利用者が少ないようです。そこで今月はとくにこの制度についてお知らせ致します。

これは農民が能率的な事業を推進していくため技術導入資金として貸付するもので一つは直接農家を対象とする奨励事業について無利子で貸付もう一つは県信連などを通じて農業施設の導入資金を融資するという二つにわかれています。すなわち無利子の技術導入資金の種類は(1)水稲の早期栽培に必要な資材購入費に（一年以内に償還）(2)ビニール促成栽培（同）(3)茶園の改植と茶苗に（三年以内）(4)果樹優良種苗に（同）貸付また後者は(1)耕作用トラックター購入のために年八分一厘の五年償還、一年据置で融資を受けるほか(2)病虫害防除用動力器具その他いろいろな利点があります。利用者は市農産課までお問合わせ下さい。

岩松水源二号井が完成
揚水量一日二万六千石

（写真は揚水試験中の二号井）

富士市営岩松水源二号井がこのほど完成したので去る二十八日市議会建設委員立会いで揚水試験を行つた結果、予想以上の成績をみせました。この井戸は深さ四百九尺三寸のさく井口径は十六インチで一日の揚水量は二万六千石となつています。

更に四月十五日には荏原製の五十馬力水中モーターポンプを取付けましたがこの性能は毎分二トンを揚水することがわかりました。

商店の定休日

富士商工会議所及び富士市商店会連盟は労務管理法に基き業者の申合せにより次の通り「定休日」を定めましたのでお知らせ致します

◆毎月第三日曜日定休日
▽薬種商▽金物店▽家具店▽履物店▽セトモノ店▽時計店▽化粧品小間物店▽洋服仕立店
◆毎月十八日定休日―精肉店
◆毎月二十日定休日
食料品店▽菓子店▽呉服及び洋品店▽運動具店▽書籍店

鉄筋三階の岩松小学校
九月末には完成

富士市岩松小学校の鉄筋三階増改築は昨年九月二日市内石井組の請負で第一期工事に着手、突貫工事を押し進めていたが本年三月二十八日第一期の竣行検査を終えた。引続き四月一日第二期工事に入つたが完成は九月三十日の予定。

工費は第一期が千九百八十万円、二期工事千八百九十万円となつています。総建坪は七百九十五坪の鉄筋三階建で普通教室十四、特別教室五、その他校長室職員室、小使室、宿直室など（写真は岩小）

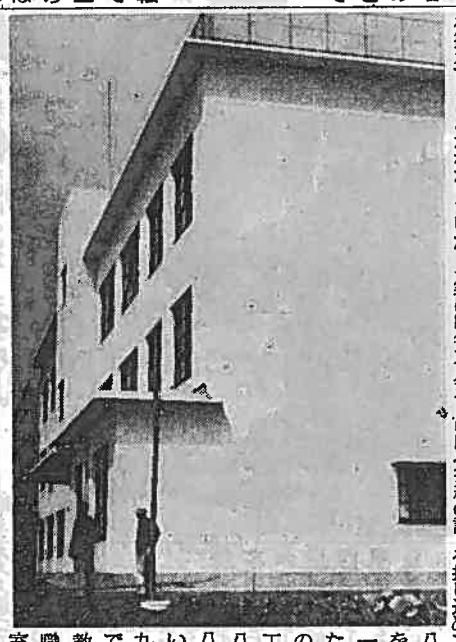

市政を語る座談会
市長ら各部落を歴訪

「市政を語る座談会」は二十三日から岩松公民館を皮切りに五月九日まで十日間毎夜六時から各部落の公会堂で開かれる。これは明るい富士市政をより良くするために遠藤市長をはじめ各課長が列席して市民と膝を交えて語り合うというもので関心が寄せられている。

日時及び会場は次の通り
▽二十三日岩松公民館▽二十四日瀬戸川原公会堂▽二十五日四丁川原下公会堂▽三十日前田新田公会堂▽五月一日新浜幼稚園浜分園▽二日田子浦中学校講堂▽六日東芝蓼原社宅▽七日勤労者会館▽八日南本田源立寺▽九日中島公会堂

3月伊東競輪終る
売上げ新記録
なんと一億一千八百万円
収益金は約五百万円

昭和三十三年度富士市営第一回伊東競輪は、三月十五日、十六日、十七日後節三月二十一日、二十二日、二十三日の六日間伊東市の伊東温泉競輪場において開催しました。行楽シーズンと初日から恵まれた晴天に好調な車券の売上を示し伊東温泉競輪場始まつて以来の車券売上新記録をつくり有終の美をかざりました。六日間の車券売上高一億一八一三万一八〇〇円と昨年四月伊東市営競輪において樹立された売上新記録一億一七四五万五六〇〇円を堂々と破る新記録を一年振りにうちたてました。

昭和三十二年度における本市の競輪事業収益は、昨十一月熱海市との共催による二百二十四万円、今回開催の単独三月競輪による収益金約五百万円以上とあわせて約七百五十万円が競輪事業による収入となり市財源の内の税外収入として大きな役割を果しています。

自転車には車籍登録を

警察では、頻発する自転車盗難の防止と被害品の回復のため去る昭和三十一年五月に自転車々籍登録制実施要綱を定め、現在までみなさん方所有の自転車の車籍登録を実施しその登録自転車には車籍票を付けて参りました。従つて正規の自転車には、鑑札番号票と車籍票の二つが付けられこれにより盗難後質屋、古物屋に入質或は転売されたものを発見したり、或は紛失の自転車の所有者が判つて本人に引取られ喜ばれたことが度々ありました。こんど鑑札は廃止されても車籍の登録は従来通り行われます。自転車の所有者である証明は車籍票以外無くなる訳ですから従来に増して「確実な登録」の必要がある訳です。未だ登録の済んでいない自転車は直ちに近くの自転車屋さんで登録を受けて下さい。最近の自転車の盗難状況を見ますと、鍵がありながら掛けていないのや、車籍の登録をしていないのがほとんどです。みなさん方の大事な自転車の盗難防止のため必ず「施錠」をすることと、更にその自転車の泥除等に「住所氏名」をはつきり記入しておいて戴きたいと考へております。どうか防犯に協力願います。

（富士警察署）

登録変更
お米の配給所

生活上消費者がお米の配給所を変更したい場合は、市役所商工課又は支所へ配給通帳及び印鑑を持参して登録変更の手続をして下さい。登録変更の申請手続は、五月十二日、十三日の二日間に限られております。但し現在登録している配給所に配給代金の貸借関係がない場合に限ります。

被保険者の異動について

被保険者の異動（転入転出或いは社会保険に加入脱退の場合）は必ず保険課まで国保受診証及び印鑑をもつて十日以内に届出して下さい。但し社会保険加入の場合はその保険証もお持ち下さい。又医師にかかるときは必ず国保受診証を医師の窓口に出して下さい。出さないときは国保として扱つてくれない場合がありますから忘れずに出す様注意して下さい。

陸、海、空自衛官募集

(1)**応募資格**―日本の国籍を有する心身共に強健な男子で次の各項に該当する者
▽昭和三十三年六月一日現在十八才以上二十五才未満の者（昭和八年六月二日から昭和十五年六月一日までに出生した者）
▽学校教育法に定める中学卒業程度の学力を有する者
(2)**受付期間**―三月一日より四月十五日までとなつているが受付は試験日の前日まで市役所又は試験場で取扱います。
(3)**志願手続**―志願者は市役所総務課まで志願票二通を受取り所要事項を正確に記入した上、五円切手を添えて総務課まで提出して下さい。
(4)**試験**―四月二十五日から五月十一日まで
(5)**採用決定と入隊**―採用予定者には採用予定日の約十日前までに本人に通知します。
(6)**試験場**―沼津試験場（試験日五月十日）
なお詳細については市役所総務課までにお問合わせ下さい。

今月の納税

第一期の納期は
固定資産税
都市計画税
納期限四月三十日まで

税を納め
日頃の貯蓄

火災を発見した時は
「すぐ電話で「火事」と

火災を発見した方は、逸早く電話で「火事」と呼んで下さい。

電話局では「火災通報電話」ですぐ消防団本部へつないでくれます

出ましたら簡単に火災の発生場所と状況をお知らせ下さい。

その他のお問合わせは

電話「一三八〇番」

消防団本部へお願い致します。