広報ふじ

(毎月25日発行)

静岡県富士市平垣279番地
発行所 富士市役所
発行人 富士市長 遠藤脩治
印刷所 加藤印刷所
No. 24
昭和32年7月25日発行

富士市の人口
昭和32年7月1日現在

総人口	42,337人
男	21,071人
女	21,266人
世帯数	7,736

(住民登録調)

農業委員決る

法律改正による

先月号でお報せした通り去る七月十六日には法律改正による農業委員会委員の選挙が行われ、これにより新しく選挙による委員十五名及び選任による委員四名がきまり、この人達により七月二十日から施行される法律に基き新しい富士市農業委員会が運営されることになりました。

◉選挙による委員

選挙による富士市農業委員会委員の定数は十五名と従来と変りはありません。この選挙は七月六日選挙告示され七月十六日行われましたが、定数十五名のところ七月十一日立候補締切日までに届出のあつた候補者数十五名でしたので、選挙における委員の定数を超えないため無投票となりました。

七月十六日午前九時より市役所議事堂において、選挙会を開き五人の選挙立会人の立会の上で候補者の被選挙権の有無等について、選挙長は選挙立会人の意見をきき、十五名の候補者を当選人と決定した。

翌十七日には選挙管理委員会委員長より当選者十五名に当選証書を附与しました。当選者の住所氏名は次のとおりです。

(立候補届出の順序による)

鮫島	村瀬利三九	委員
柳島	村瀬 隆三	さきに開会された富士市議会において学識経験者一名が推薦されました。
水戸島上	大芝 広	
滝戸	佐野 勝雄	
瀬戸河原	佐野 順作	農業協同組合及び議会推薦により市長の選任した委員は次のとおりです。
水神	望月 喜作	
南本田	植松 清	
上中	望月 初男	富士農協理事 三浦 三郎
中島	富士農協理事	三浦 三郎
森島	田子浦農協理事	大村琰一郎
中丸	岩松農協理事	常盤 鉄三
米山	寛造	
本市場	川口 恒松	
三四軒屋	井上 喜	
上五貫島	斎藤 淳作	
浦町	石田安太郎	

◉選任による委員

法律の一部改正前においても選挙による委員の外、農業協同組合又は農業共済組合から推薦された理事と、市町村の議会から推薦された学識経験者の中から市町村長が選任した者五人以内に限られておりましたが、今回の改正ではこれらの団体の推薦した理事各一名及び市町村議会の推薦した学識経験者五人以内においてもよいことになつているもので議会は三二、〇〇〇円を以て、遠藤脩治氏を推薦しました。これに関連する電気工事

また現在工事施行中の体育館は社団法人富士市体育会館を設立したのでありますが社団法人と市との間に建設資金借入並びに土地貸

翁は島田村瀬原に生れ、幼にして頴悟聰明少壮東京帝国大学英法科を卒業し直に内務属となり警務局長、静岡県知事、貴族院議員、枢密顧問官、男爵、正二位勲一等旭日大綬章、功一級金鵄勲章を歴任し、大正五年五月十八日地方長官会議の際宮中に於て県下正

翁は居を秤心居、号を何有といい元治元年六月を以て駿河国富士郡加島村鰺原即ち今の富士市鰺原に呱々の声を挙げました。

父を勘三郎といい翁は実出仕を命ぜられ以来地方官として各地に勤務して治績あり明治四十年一月十一日岩手県知事に抜擢せられました。時に年四十三であり

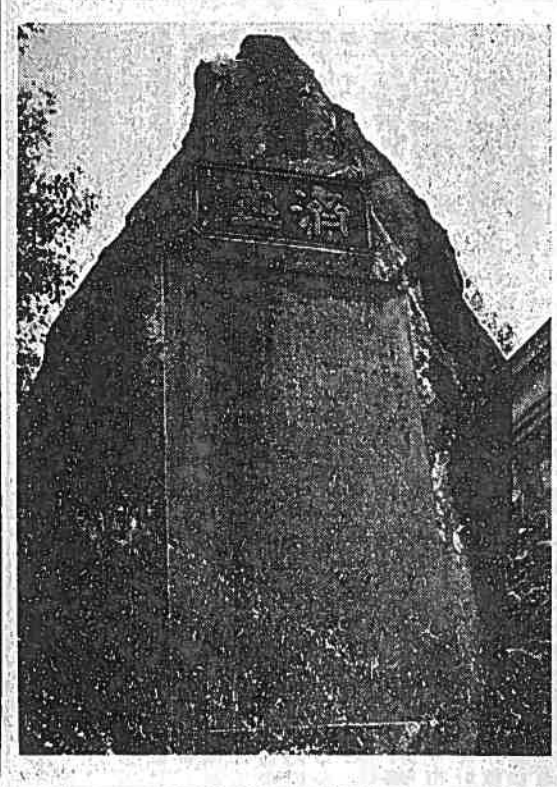

上の写真は旧市役所(本市場)隣にある故笠井翁の頌徳碑、下は同頌徳碑の裏に刻まれた済世(世の人を救い助けること)の文字。

民生委員制度四〇周年を記念して
笠井翁の偉業を賛える

先月号で一寸記しておきましたが今年は民生委員制度が制定されてから丁度四〇周年に当ります。そこで色々記念行事が行われますが、今日はこの民生委員制度を創始した私達が誇る郷土の先覚者故笠井翁の偉業を皆さんと共に昂揚し、翁の偉績を追憶する意味で翁について少し記してみたいと思います。

翁は島田村瀬原に生れ、幼にして頴悟聰明少壮東京帝国大学英法科を卒業し直に内務属となり警務局長、静岡県知事、貴族院議員、枢密顧問官、男爵、正二位勲一等旭日大綬章、功一級金鵄勲章を歴任し、大正五年五月十八日地方長官会議の際宮中に於て県下正

翁常に曰く「済世の心は須らく花を養う天の如くなるべし」とその死に臨んでも尚切々として済世の事業を以て念とし枕頭に病を訪う客に対し斯業の将来を委嘱すること頗る切なるものがあつたと伝聞するに誠に感激に堪えません。

公平委員決る

富士市公平委員会委員は一名欠員、一名任期満了のため、さる六月二十八日行われた第五回市議会に於て議会の同意が得られ後任者に次の人が決りました。

◎補欠委員
鬱原 田川 完吾

◎任期満了による後任委員
川成島 吉村 恭吾

引続き十八日には市応接室で委員長初顔合せが開かれ委員長に井上彦松氏が選任されました。

◎公平委員氏名一覧表

新町	井上 彦松	委員
川成島	吉村 恭吾	同
鬱原	田川 完吾	補充委員

◎公平委員とは

この公平委員の主な任務は市役所職員の給与、勤務時間その他の勤務条件に関する措置の要求を審査し、判定し、及び必要な措置を執ること又、職員に対する不利益な処分を審査し、及び必要な措置を執ること等市役所の人事行政の円滑な運営を勧告することを目的としています。

サイレン吹鳴
夜間外出九時まで

いよ〜本格的に夏らしくなつて参りました。これからはキャンプに或はハイキングに海水浴にと若い人達は張り切り、花火や盆踊りに浮かれることでしょうそこで田子浦小、中PTAでは大昭和富士工場のサイレンを八月中毎晩午後九時を期して吹鳴し、青少年の夜間外出を禁じ補導することになりました。

夏にはそれでなくてもいろ〜の犯罪が発生しやすい時期ですから青少年はこのサイレンが吹鳴したら夜間外出をしない様、特に家庭では注意しましょう。又このサイレンは火災サイレンとも間違えやすいですからこれにも気を付けて下さい。

〝計量器(はかり等)の定期検査を受けましょう〟

計量器の定期検査は、不正の計量器を修繕し、その正確性を保持させることを目的として法律の定めるところにより、毎年一回実施しております。当市に於ても去る七月二十二日より来る七月二十七日まで各所に於て実施して居りますが計量器の所持の方は進んで最寄りの検査場で計量器を持参して検査を受けて下さい。

倘二十五日以降の日程は次の通りであります。

二十五日第二小学校
二十六日田子浦丸一魚市場
二十七日田子浦支所
二十八日より三十一日まで
富士市役所

時間は毎日午前九時より午後一時まで

大工(建築)業者の業務実歴調査

本年五月二十日公布された建築士法の一部改正に伴う同法附則第二項に基く選考考査の基準については近く建設大臣より告示されると思われますが選考考査の参考とするために今土木課ではこの調査を行つております。

調査の対照は実務の経験年数十年以上の者で年令は満年令を記載し経験年数は満十七才をこえる実歴十年以上の年数を必要とする者であります。その他詳細は土木課でお問合せの上七月中にこの実歴調書を提出して下さい。

(土木課)

議会の動き

第五回富士市議会六月定例会は六月二十九日招集され、会期を仝日一日間とし市長提出議案十九件、議長提出議案一件計二十件を即決して閉会となりました。

会議の概要は次の通りであります

市長専決処分報告四件を承認し次いで「富士市農業委員会選任委員推薦について」は今回農業委員会委員の選挙が行われるのでありますが、これと共に議会に於て推薦したものを市長が委員に選任すること

一、補欠委員 田川 完吾
任期満了による後任委員 吉村 恭吾

一、公平委員会委員

水道事業関係については岩松水源の増設ポンプ工事と二号井送水ポンプ工事(二水中モーターポンプ)は荏原実業株式会社が金三、八以上の各氏であります。

員会委員 野中 俊雄

一、固定資産評価審査委

与について契約を締結する一決議を致しました。

水道事業関係については岩松水源の増設ポンプ工事と二号井送水ポンプ工事(二水中モーターポンプ)は荏原実業株式会社が金三、八以上の各氏であります。